

PLANTA COBERTURA
ESC: 1/50

ALUMINIO						
CODIGO	DESCRIPCION	PETIROL	CANTIDAD	MATERIAL	TIPO	COR
AL001	200 X 80	160	02	ALUMINIO	CORRER/MAYM+ABR	BRANCO
AL012	200 X 130	160	01	ALUMINIO	CORRER	BRANCO
AL015	285 X 90	110	01	ALUMINIO	MAYM+ABR	BRANCO
AL016	120 X 80	40	01	ALUMINIO	PIA/VENEZUELA	BRANCO
AL1120	120 X 240	—	07	ALUMINIO	MAYM+ABR	BRANCO
AL019	80 X 210	—	06	ALUMINIO	ABRIR/VENEZUELA	BRANCO
TERMOISOLANTE						
CFR001	80 X 180	—	06	RESIST: FOGO	ABRIR	VERDE
CFR1120	120 X 210	—	01	RESIST: FOGO	ABRIR	VERDE

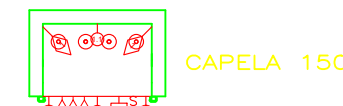

ÁREA CENTRAL DE REAGENTES: 106,24m²

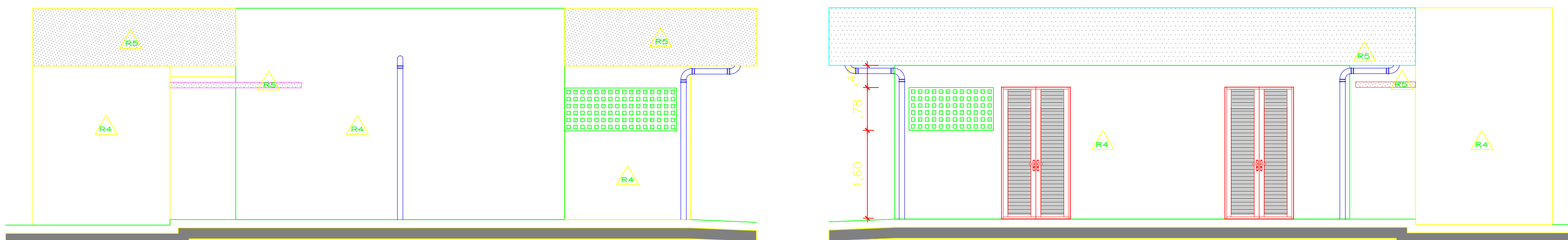

ELEVAÇÃO LATERAL DIREITA
ESC: 1/50

ELEVAÇÃO LATERAL ESQUERDA
ESC: 1/50

UFES DE
DO COM
TIDADE
L COR
RDE
X90CM)

35 65 35

105

90

30

C

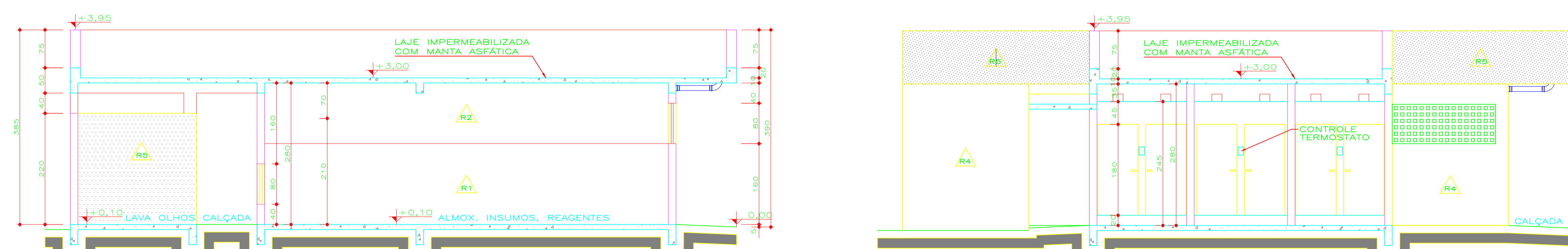

CORTE BB
ESC: 1/50

CORTE CC
ESC: 1/50

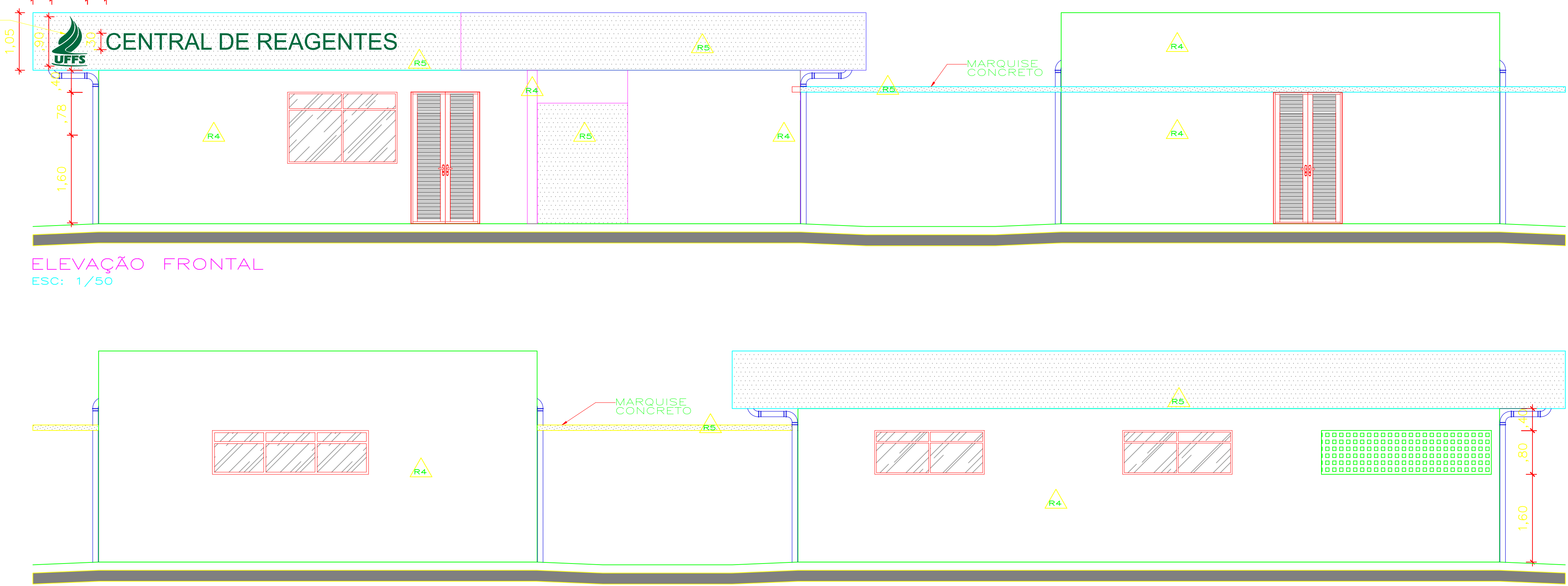

ELEVAÇÃO POSTERIOR
ESC: 1/50



RESPONSÁVEL(S) E(CS)		PERSOALMENTE	Escala:
LACAI: CHAPÉU-SC	FASE: EXECUTIVO		1:50
OBRAS CENTRAL DE REAGENTES E MOINHO	REVISÃO Nº: R00		TAMANHO FOLHA: 150x700
PROJETO: PROJETO ARQUITETÔNICO / ADEQUAÇÕES	DATA: 20/03/2023		Nº PRANCHAS:
CONTEÚDO: PLANTA BARRA, CORTES E ELEVAÇÕES PLANTA DE COBERTURA	DESENHADO POR: RODRIGO	ARQ	02
ENDEREÇO: RODOVIA SC 484, KM 02, BAIRRO FRONTEIRA SUL.	NOME DO RESPONSÁVEL(A) DISTRIBUIDOR DA OBRA: _____ CARTÃO N° ____ DATA DE ENTREGA _____		
			03



Emitido em 20/03/2023

Projeto Nº DOC (59) ITEM 3 - PROJETO ARQ - 2 PRANCHAS/2023 - DGCT (10.55.01.01)
(Nº do Documento: 11)

(Nº do Protocolo: NÃO PROTOCOLADO)

(Assinado digitalmente em 13/04/2023 12:16)

FABIO CORREA GASPARETTO

SECRETARIO

SEO (10.55)

Matrícula: ###152#0

(Assinado digitalmente em 14/04/2023 12:28)

RODRIGO EMMER

ENGENHEIRO-AREA

DPA (10.55.04)

Matrícula: ###708#2

Visualize o documento original em <https://sipac.uffs.edu.br/documentos/> informando seu número: **11**, ano: **2023**,
tipo: **Projeto**, data de emissão: **12/04/2023** e o código de verificação: **9e1e1959b9**